







**TUMAČ ZNAKOVLJA:**

 <b>VI.2.</b> GRANICA OBUHVATA IZMJENE I DOPUNE PLANA	 PLANIRANA IZGRADNJA - stanovanje i poslovni sadržaj
 GRANICA OBUHVATA TEMELJNOG PLANA	 PROMETNE POVRŠINE - planirana mreža
 ZONA ZAŠTITE URBANE CJELINE	 PJEŠAČKA POVRŠINA
 POSTOJEĆA IZGRADNJA - pretežno individualno stanovanje	 KOLNO - PJEŠAČKA POVRŠINA

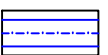
**MJ. 1:1000**

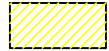
0 20m 40m 60m 80m 100m

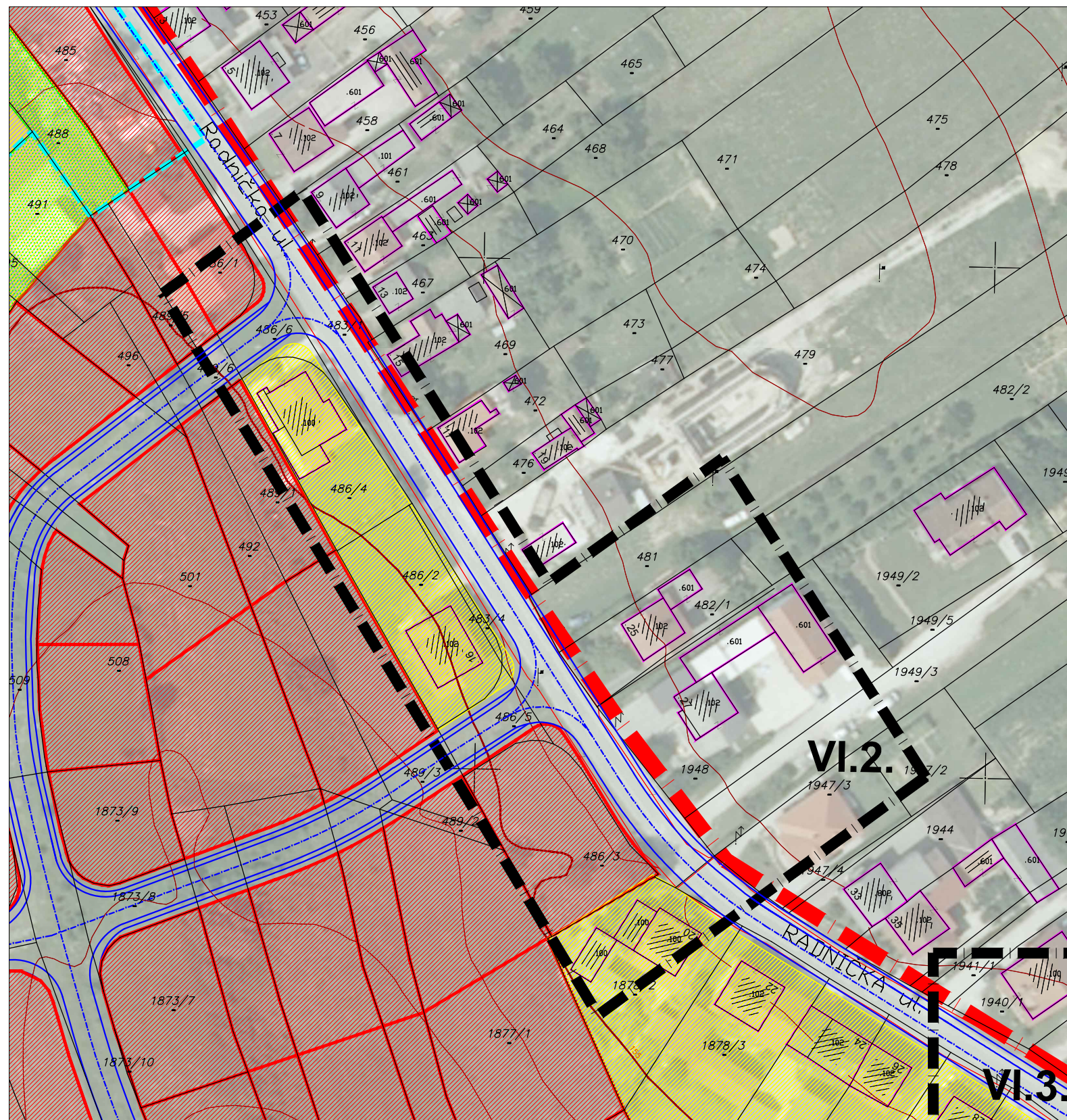
**Detaljni plan uređenja- SJEVERNI DIO CENTRA JASTREBARSKOG**

## VI. izmjene i dopune

Županija:

**ZAGREBAČKA ŽUPANIJA**

Jedinica lokalne samouprave:

**GRAD JASTREBARSKO**

Naziv prostornog plana:

**DETALJNI PLAN UREĐENJA: "SJEVERNI DIO CENTRA", JASTREBARSKO - VI. IZMJENE I DOPUNE**

Broj plana:

**A-645**

Faza izrade:

**NACRT PRIJEDLOGA PLANA**

Naziv kartografskog prikaza:

**PLANIRANA NAMJENA PROSTORA**

Broj kartografskog prikaza:

**2. (VI.2)**

Mjerilo kartografskog prikaza:

**1 : 1000**

Odluka predstavničkog tijela o izradi Plana:

**Službeni vjesnik  
Grada Jastrebarsko, br. 8/2015.**

Odluka predstavničkog tijela o donošenju Plana:

**Službeni vjesnik  
Grada Jastrebarsko, br. /20\_\_.**

Javna rasprava (datum objave):

**\_\_ \_\_ 20\_\_  
(Radio Jaska, \_\_ \_\_ do \_\_ \_\_ 20\_\_)**

Javni uvid održan:

**od \_\_ \_\_ do \_\_ \_\_ 20\_\_.**

Odgovorna osoba:

M.P.

**Marijan Meštrić, dipl. ing. arh.**

ime, prezime i potpis

Pravna osoba koja je izradila Plan:

**URBING** d.o.o. za poslove prostornog uređenja i zaštitu okoliša, A.V. Holjevca 20, Zagreb

Pečat pravne osobe koja je izradila Plan:

**URBING, d.o.o.**  
Z A G R E B  
M.P.

Odgovorna osoba:

**Zvonimir Kufrin, dipl. ing. arh.**

ime, prezime i potpis

Odgovorni voditelj izrade Plana :

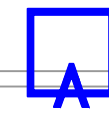
**Zvonimir Kufrin, dipl. ing. arh.** **ZVONIMIR KUFRIN**  
dipl.ing.arh.  
OVLAŠTENI ARHITEKT  
URBANIST  
A-U 70

Stručni tim u izradi Plana:

**Zvonimir Kufrin, dipl. ing. arh.**  
**Srna Krtak, mag. ing. prosp. arch.****Željka Đalto, mag. ing. arch.**

Pečat predstavničkog tijela:

M.P.

Predsjednica predstavničkog tijela:

**Željka Kovačić, prof.**

ime, prezime i potpis

Istovjetnost ovog prostornog Plana s izvornikom ovjerava:

**Marijan Meštrić, dipl. ing. arh.**

ime, prezime i potpis

Pečat nadležnog tijela:

M.P.