

**TUMAČ ZNAKOVLJA:**

	GRANICA OBUHVATA IZMJENE I DOPUNE PLANA		BROJ KATASTARSKE ČESTICE		STUP EL. MREŽE
	GRANICA OBUHVATA TEMELJNOG PLANA		STAMBENE ZGRADE		STUP TEL. MREŽE
	POSTOJEĆE CESTE		GOSPODARSKE ZGRADE		STUP RASVJETE
	GRANICA PARCELE		ZNAK PRIPADNOSTI		PROMETNI ZNAK
					IZOHIPSA
					FONTANA

**MJ. 1:1000**

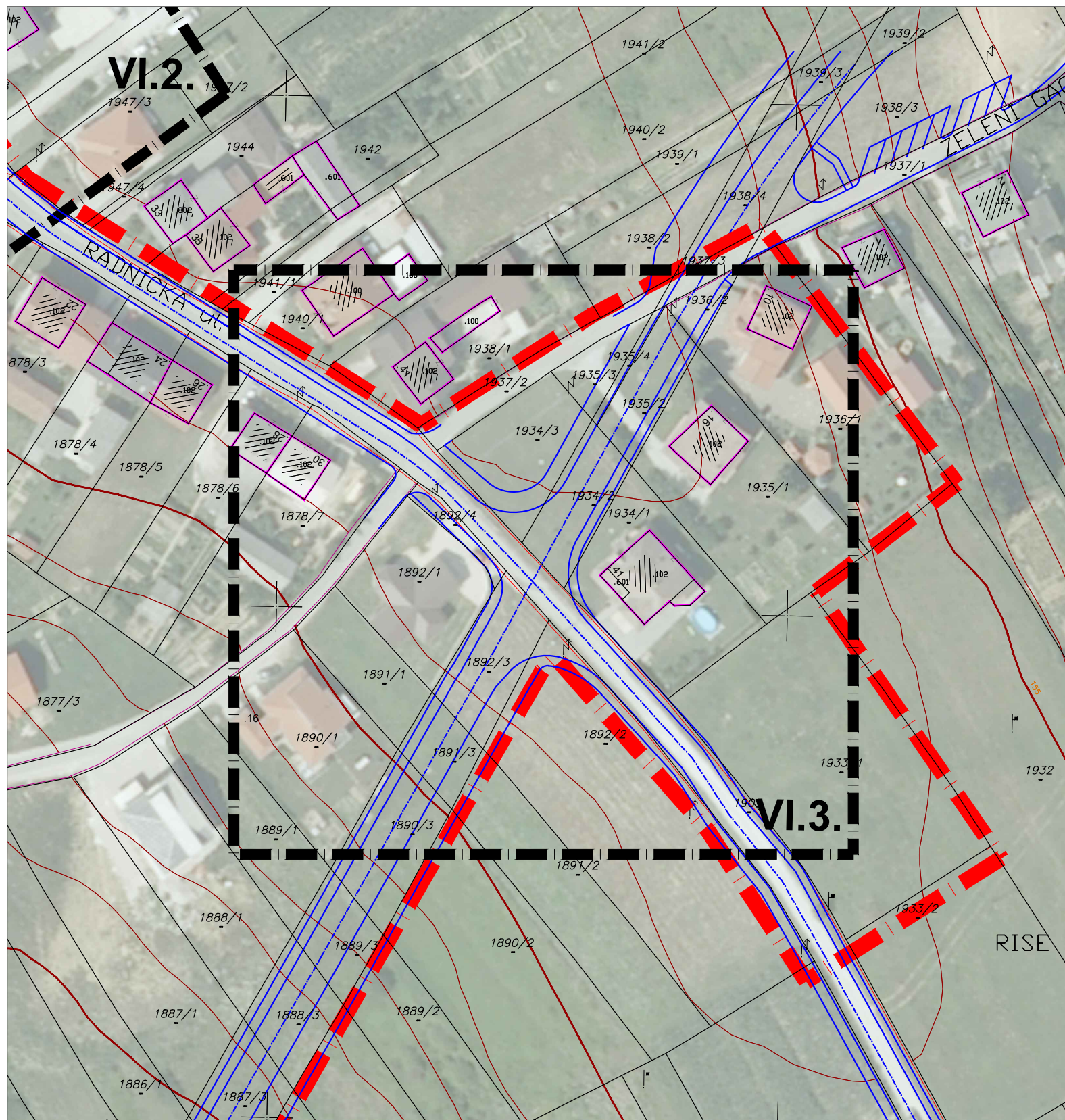

# Detaljni plan uređenja- SJEVERNI DIO CENTRA JASTREBARSKOG



## VI. izmjene i dopune

Županija: **ZAGREBAČKA ŽUPANIJA**

Jedinica lokalne samouprave: **GRAD JASTREBARSKO**

Naziv prostornog plana: **DETALJNI PLAN UREĐENJA:"SJEVERNI DIO CENTRA", JASTREBARSKO - VI. IZMJENE I DOPUNE**

Broj plana: **A-645** Faza izrade: **NACRT PRIJEDLOGA PLANA**

Naziv kartografskog prikaza: **TEMELJNA GEODETSKA PODLOGA**

Broj kartografskog prikaza: **0. (VI.3)** Mjerilo kartografskog prikaza: **1 : 1000**

Odluka predstavničkog tijela o izradi Plana: **Službeni vjesnik Grada Jastrebarsko, br. 8/2015.** Odluka predstavničkog tijela o donošenju Plana: **Službeni vjesnik Grada Jastrebarsko, br. /20\_\_.**

Javna rasprava (datum objave): **(Radio Jaska, \_\_. \_\_. 20\_\_ do \_\_. \_\_. 20\_\_.)** Javni uvid održan: **od \_\_. \_\_. 20\_\_ do \_\_. \_\_. 20\_\_.**

Odgovorna osoba: **Marijan Meštrić, dipl. ing. arh.**  
ime, prezime i potpis

Pravna osoba koja je izradila Plan: **URBING** d.o.o. za poslove prostornog uređenja i zaštitu okoliša, A.V. Holjevca 20, Zagreb

Pečat pravne osobe koja je izradila Plan: **URBING, d.o.o. ZAGREB** M.P. Odgovorna osoba: **Zvonimir Kufrin, dipl. ing. arh.**  
ime, prezime i potpis

Odgovorni voditelj izrade Plana: **Zvonimir Kufrin, dipl. ing. arh.**



Stručni tim u izradi Plana: **Zvonimir Kufrin, dipl. ing. arh.** **Srna Krtak, mag. ing. prosp. arch.** **Željka Đalto, mag. ing. arch.**

Pečat predstavničkog tijela: M.P. Predsjednica predstavničkog tijela: **Željka Kovačić, prof.**  
ime, prezime i potpis

Istovjetnost ovog prostornog Plana s izvornikom ovjerava: **Marijan Meštrić, dipl. ing. arh.** Pečat nadležnog tijela: M.P.